

COPYRIGHT © Hangzhou EZVIZ Software Co., Ltd. TM HAKLARI SAKLIDIR.

Dięerlerinin yanı sıra ifadeler, resimler, grafikler de dahil olmak zere tm bilgiler Hangzhou EZVIZ Software Co., Ltd. Őirketinin (bundan sonra "EZVIZ" olarak anılacaktır) malıdır. Bu kullanım kılavuzu (bundan byle "Kılavuz" olarak anılacaktır), EZVIZ'un nceden yazılı izni olmaksızın herhangi bir Őekilde kısmen veya tamamen oęaltılamaz, deęiŐtirilemez, evrilemez veya daęıtılamaz. Aksi belirtilmedike, EZVIZ Kılavuz ile ilgili olarak aık veya zımnı herhangi bir garanti, taahht veya beyanda bulunmaz.

Bu kılavuz hakkında

Kılavuz, rnn kullanımı ve ynetimi ile ilgili talimatları ierir. Resimler, zelgeler, grntler ve buradaki dięer tm bilgiler, yalnızca tanımlama ve aıklama amalıdır. Kılavuzda bulunan bilgiler, yazılım gncellemeleri veya baŐka nedenlerden dolayı nceden haber verilmeksizin deęiŐtirilebilir. En son srm iin ltfen EZVIZ™ web sitesine gz atın (<http://www.ezviz.com>).

Revizyon kaydı

Yeni srm – Mart, 2026

Ticari marka kabul

EZVIZ™, ™, dięer EZVIZ ticari markaları ve logoları, eŐitli yargı alanlarında EZVIZ'in mlkiyetindedir. AŐađıda bahsedilen dięer ticari markalar ve logolar kendi ilgili sahiplerinin mlkiyetindedir.

Yasal uyarı

YRRLKTEKİ YASALARIN İZİN VERDİĐİ AZAMI LDE, DONANIM, YAZILIM VE RN YAZILIMI İLE AIKLANAN RN, TM ARIZA VE HATALARLA "OLDUĐU GİBİ" TEMİN EDİLİR VE EZVIZ, SATILABİLİRLİK, TATMİN EDİCİ KALİTE, BELİRLİ BİR AMACA UYGUNLUK VE NC TARAFIN İHLALİ DAHİL ANCAK BUNLARLA SINIRLI OLMAMAK ZERE AIK VEYA ZİMNİ HİBİR GARANTİ VERMEZ. HİBİR SURETTE EZVIZ, YNETİCİLERİ, MEMURLARI, ALIŐANLARI VEYA TEMSİLCİLERİ, SİZE KARŐI BU RNN KULLANILMASI İLE BAĐLANTILI OLARAK ORTAYA IKAN İŐ KRLARININ KAYBEDİLMESİ, İŐ KESİNTİSİ VEYA VERİ VEYA BELGELERİN KAYBEDİLMESİ DAHİL OLMAK ZERE HERHANGİ BİR ZEL, ARIZI, TESADFİ VEYA DOLAYLI ZARAR İİN EZVIZ SZ KONUSU ZARARLARIN OLASILIĐI HAKKINDA BİLGİLENDİRİLMİŐ OLSA DAHİ SORUMLU OLMAYACAKTIR.

YRRLKTEKİ YASALARIN İZİN VERDİĐİ LDE, EZVIZ'İN TM HASARLAR İİN TOPLAM YKMLLĐ HİBİR ŐEKİLDE RNN İLK SATIN ALMA FİYATINI AŐMAYACAKTIR.

EZVIZ, AŐAĐIDAKİ NEDENLER SONUCU ORTAYA IKAN RN ARIZASI VEYA HİZMETİN SONLANMASI SONUCU FİZİKSEL YARALANMA VEYA MLK HASARI İİN HERHANGİ BİR YKMLLK KABUL ETMEMEKTEDİR: A) TALEP EDİLENİN DİŐINDA YANLIŐ KURULUM VEYA KULLANIM; B) ULUSAL VEYA KAMU MENFAATİNİN KORUNMASI; C) MCBİR SEBEP; D) HERHANGİ BİR SINIRLAMA OLMAKSIZIN SİZİN VEYA NC TARAFIN HERHANGİ BİR NC TARAF RNN, YAZILIMINI, UYGULAMASINI VE DİĐER ŐEYLERİ KULLANMASI.

İTERNET ERİŐİMİ OLAN RNLE İLGİLİ OLARAK RNN KULLANIMI İLE İLGİLİ RİSKLER TAMAMEN SİZE AİT OLACAKTIR. EZVIZ SİBER SALDIRI, HACKER SALDIRISI, VİRS DENETİMİ VEYA DİĐER İTERNET GVENLİĐİ RİSKLERİNDEN KAYNAKLANAN ANORMAL ALIŐMA, GİZLİLİK SIZINTISI VEYA DİĐER HASARLAR İİN HERHANGİ BİR SORUMLULUK KABUL ETMEYECEKTİR; ANCAK EZVIZ GEREKMEŐİ HALİNDE ZAMANINDA TEKNİK DESTEK SUNACAKTIR. GZETİM YASALARI VE VERİ KORUMA YASALARI LKEDEN LKEYE DEĐİŐİR. KULLANIMINIZIN YRRLKTE OLAN YASALARA UYGUN OLDUĐUNDAN EMİN OLMAK İİN LTFEN BU RN KULLANMADAN NCE LKENİZDEKİ İLGİLİ TM YASALARI KONTROL EDİN. EZVIZ BU RNN YASA DİŐİ AMALARLA KULLANILMASI HALİNDE HİBİR SURETTE SORUMLU OLMAYACAKTIR.

YUKARIDAKİ HUSUSLAR İLE YRRLKTEKİ YASA ARASINDA HERHANGİ BİR ELİŐKİ OLMASI DURUMUNDA YASA GEERLİ OLACAKTIR.

İçindekiler tablosu

Genel bakış	1
1. Paket içeriği	1
2. Temel bilgiler.....	2
EZVIZ uygulamasını indirme	3
Temel kablo bağlantısı şeması	3
Cihaz Ekleme	4
1. Wi-Fi Rölesi Ekle	4
2. Matter Kurulumu	4
Cihaz kurulumu	5
1. Gücü Kesin	5
2. Kabloları Bağlayın.....	6
3. Cihazı takın.....	7
EZVIZ Uygulamasındaki İşlemler	8
1. Wi-Fi rölesi sayfa	8
2. Sayfa değiştirin	9
EZVIZ bağlantısı	10
1. Amazon Alexa kullanın	10
2. Google Asistan kullanın.....	11
Teknik özellikler	12

Genel bakış

T35 Wi-Fi Rölesi, cep telefonu, tablet, bilgisayar veya ev otomasyonu sistemi aracılığıyla elektrikli cihazların uzaktan kontrol edilmesini sağlayan küçük bir form faktörü akıllı anahtardır. Yerel bir Wi-Fi ağında bağımsız olarak çalışabilir veya bulut ev otomasyon hizmetleri aracılığıyla da çalıştırılabilir.

Cihaz bir Wi-Fi yönlendiricisine bağlı olduğu sürece, internet erişimi olan herhangi bir yerden uzaktan erişilebilir, kontrol edilebilir ve izlenebilir.

Standart elektrikli duvar kutularına, güç düğmelerinin ve ışık anahtarlarının arkasına veya sınırlı alanı olan diğer yerlere takılabilir.

1. Paket içeriği

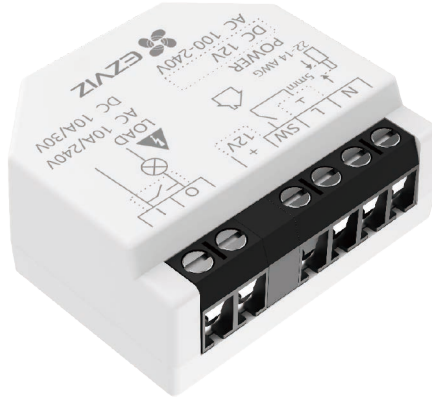

Wi-Fi rölesi (x1)



Pim çıkarıcı
(x1)



Matter kurulum talimatı (x1)



Düzenleyici bilgi (x2)



Hızlı başlangıç kılavuzu
(x1)

2. Temel bilgiler

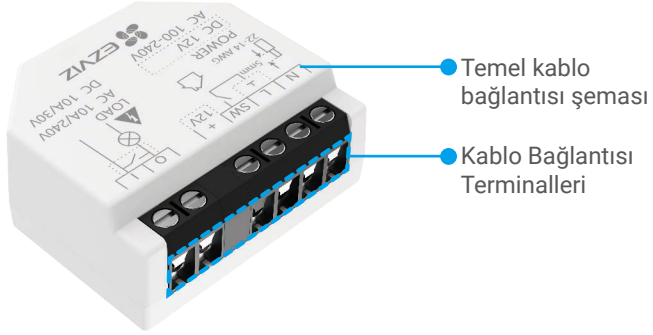

Ön görünüm

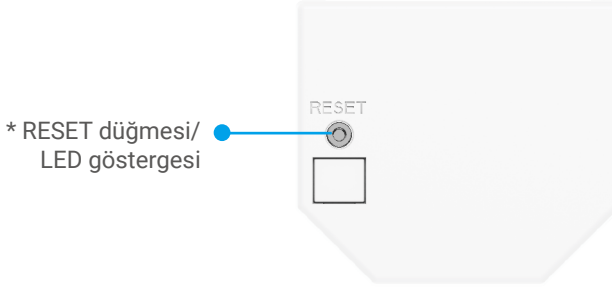

Arkadan görünüm

* LED göstergesi

- Sürekli mavi: Cihaz, Wi-Fi ağına bağlıdır.
- • Yavaş yanıp sönen mavi: Cihaz, Wi-Fi ağından bağlantısı kesildi.
- Hızlı yanıp sönen mavi: Cihaz Wi-Fi yapılandırmasına hazır.

* RESET düğmesi

Wi-Fi'yi Değiştir:

RESET düğmesini 4 saniye basılı tutmak için iğneyi kullanın, gösterge hızlı yanıp sönen mavi renkte olur, cihazın Wi-Fi yapılandırmasına hazır olduğunu gösterir.

- Wi-Fi yapılandırma modu 180 saniye sürer. Bu süre içinde Wi-Fi yapılandırmasını tamamlamazsanız cihaz otomatik olarak orijinal Wi-Fi ağına yeniden bağlanır.

* RESET düğmesi

Fabrika ayarlarına geri yükleyin:

Gösterge tekrar hızlı yanıp sönen mavi renklere gelene kadar SIFIRLAMA düğmesine 10 saniye basılı tutmak için iğneyi kullanın, ardından düğmeyi bırakın. Cihaz fabrika ayarlarına geri yüklenecektir.

EZVIZ uygulamasını indirme

1. Cep telefonunuzu Wi-Fi'ye bağlayın (önerilen).
2. App Store veya Google Play™ üzerinde "EZVIZ" araması yaparak EZVIZ uygulamasını indirin ve yükleyin.
3. Uygulamayı başlatın ve bir EZVIZ kullanıcı hesabı oluşturun.



- ❗ Uygulamayı daha önce kullanmışsanız lütfen son sürüm olduğundan emin olun. Güncelleme olup olmadığını öğrenmek için, App Store'a gidin ve EZVIZ araması yapın.

Temel kablo bağlantısı şeması

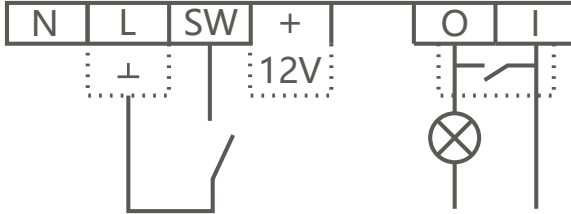

Terminaller		Kablolar	
N	Nötr Terminal	N	Nötr Kablo
L	Canlı (100 - 240 V AC) Terminaller	L	Canlı (100 - 240 V AC) Kablolar
+12 V	12 V DC Pozitif Terminal	+12 V	12 V DC Pozitif Kablolar
⊥	Zemin (12 V DC) Terminali	GND	12 V DC Zemin Kabloları
SW	Anahtar Giriş Terminalleri		
O	Yük Devresi Çıkış Terminalleri		
I	Devre Girişi Terminali		

Cihaz Ekleme

1. Wi-Fi Rölesi Ekle

1. EZVIZ uygulaması aracılığıyla hesabınıza giriş yapın, cihaz ekleme simgesine dokunun ve ardından QR kod tarama arayüzü görüntülenecektir.
2. Cihazın arkasındaki veya hızlı başlangıç kılavuzu kapağındaki QR kodu tarayın.



3. Uygulamadaki sihirbazı izleyerek cihazı ekleyin.

❗ Başarılı ekledikten sonra cihazın LED göstergesi sabit mavi renkte olacaktır.

2. Matter Kurulumu

- Matter'ı kurmak için, Wi-Fi rölesi ve cep telefonunuz aynı Wi-Fi ağına bağlı olmalıdır.
- Lütfen kodu ileride referans olması için saklayın.

1. Wi-Fi rölesi EZVIZ uygulamasına eklendikten sonra, Matter destekleyen uygulamayı açın.
2. Uygulamadaki talimatlara göre, Matter Kurulum Kodunu tarayın veya Matter Kurulum Talimatının kapağında veya Wi-Fi rölesinin arkasındaki sayısal kurulum kodunu girin.

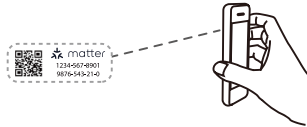

3. Sihirbazı izleyerek Wi-Fi rölenizi uygulamaya ekleyin.
4. Kurulum tamamlandıktan sonra, Wi-Fi rölesi uygulamanızda listelenecektir.

Cihaz kurulumu



- Kurulumdan önce, kablo yalıtımında hasar olmadığına emin olun.
- Lütfen kurulumun kalifiye bir elektrikçi tarafından yapıldığından emin olun.
- Bağlantılarda yapılan her değişiklik, cihaz terminallerinde gerilim olmadığından emin olduktan sonra yapılmalıdır!
- Cihaz, yalnızca ilgili standartlara ve güvenlik normlarına uygunsuz elektrik devrelerine ve cihazlarına bağlanabilir ve bunları kontrol edebilir!
- Cihazı verilen maksimum yükü aşan cihazlara bağlamayın!
- Cihazı yalnızca bu talimatlarda gösterilen şekilde bağlayın. Diğer yöntemler hasara ve/veya yaralanmaya neden olabilir!
- Cihazı kendiniz servis veya onarım yapmaya çalışmayın!

1. Gücü Kesin

Cihazı monte etmeden önce, devre kesiciyi kapatın ve terminallerinde gerilim olmadığını kontrol etmek için faz test cihazı veya multimetreden kullanın.

- ① Cihazı yalnızca gerilim olmadığını onayladıktan sonra takın ve kablolayın.

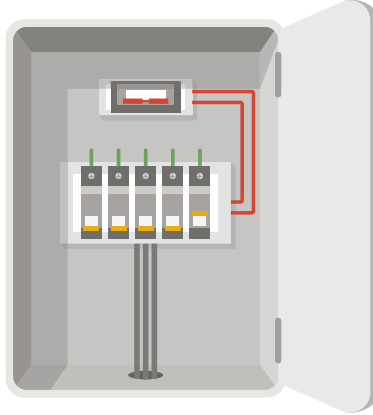

2. Kabloları Baęlayın

Lütfen kullandığınız güç kaynağına göre kabloları cihaza baęlayın.

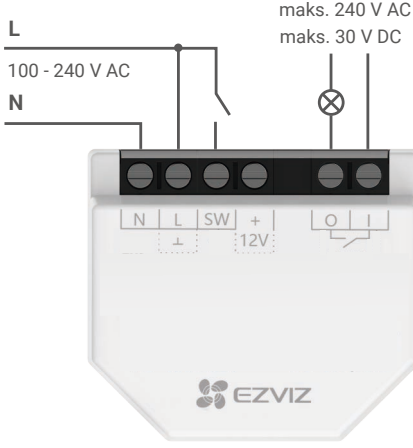

1. Cihaz için AC güç kaynağı kullanıyorsanız, Canlı kabloyu L terminaline ve Nötr kabloyu N terminaline takın.
2. Anahtar/düğmeyi SW terminaline ve Canlı kabloya baęlayın.
3. Yük devresini O ve I terminallerine baęlayın.

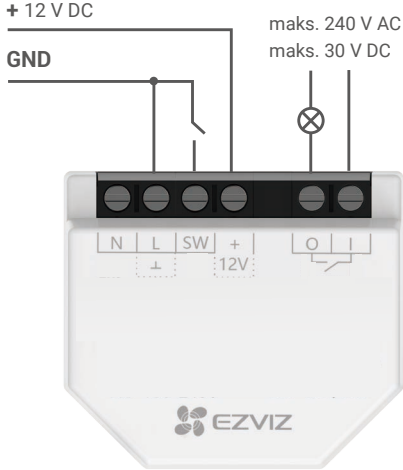

1. Sabit 12 V DC güç kaynağı kullanıyorsanız, + kablosunu +12 V terminaline ve GND kablosunu ⊥ terminale baęlayın.
2. Anahtar/düğmeyi SW terminaline ve GND kablosuna baęlayın.
3. Yük devresini O ve I terminallerine baęlayın.

3. Cihazı takın

Kablo bağlantısı tamamlandıktan sonra cihazı aŖağıdaki Ŗekle bakarak anahtarın veya dđğmenin arkasına takın ve ardından anahtarı veya dđğmeyi sıkmak iin tornavidayı kullanın. Kurulum tamamlanmıŖtır.



EZVIZ Uygulamasındaki İşlemler

1 Uygulama arayüzü, sürüm güncellemesinden dolayı değişiklik gösterebilir.

1. Wi-Fi rölesi sayfa

EZVIZ uygulamasını başlattığınızda, cihazınızı ihtiyacınıza göre yönetebilirsiniz.

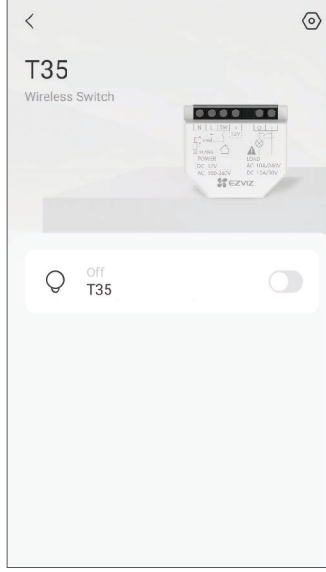

Simge	Açıklama
	Ayarlar. Cihaz ayarlarını görüntüleyin veya değiştirin.
	Sayfa değiştirin. Cihazınızın detaylı sayfasına girmek için dokununuz.

Aşağıdaki parametreleri yapılandırmak için simgesine dokunabilirsiniz.

Parametreler/Sürgüsler	Açıklama
İsim	Cihazınızın adını özelleştirin.
Matter Ekosistemi	Cihazın Matter kodunu ve cihazın eklendiği Matter ekolojisini görüntüleyin.
Ağ ayarları	Cihazınızın bağlı olduğu Wi-Fi ağını görüntüleyin.
Cihaz bilgileri	Cihaz bilgilerini burada görebilirsiniz.
Sil	Cihazı EZVIZ Uygulamasından silmek için dokununuz.
	Cihaz günlüğünü görüntülemek için sağ üst köşedeki bu simgeye dokununuz.

2. Sayfa deęiřtirin



Simge	Açıklama
	Paylaş. Cihazınızı istedięiniz kiřiyle paylaşın.
	Ayarlar. Cihaz ayarlarını görüntüleyin veya deęiřtirin.
	Anahtar. Iřığı açmak/kapatmak için dokununuz.
	Zamanlayıcı. Programlı bir planı ayarlamak için dokununuz.

Ařaęıdaki parametreleri yapılandırmak için simgesine dokunabilirsiniz.

Parametreler	Açıklama
Cihaz Adı	Cihazınızın adını özelleřtirin.
Ters Gecikme Hareketi Anahtarı	Cihaz, biraz zaman gecikmesi ile otomatik olarak tersine çevrilecektir.
Cihaz türü ayarları	Cihaz giriř türünü ve ilgili parametreleri ayarlayın.
Akıllı Baęlantı	Cihazlarınızın akıllı baęlantısını oluřturun.
Cihaz bilgileri	Cihaz bilgilerini burada görebilirsiniz.
Cihazı paylaş	Cihazı aile üyeniz veya misafirinizle paylaşabilirsiniz.

EZVIZ bağlantısı

1. Amazon Alexa kullanın

Bu talimatlar EZVIZ cihazlarınızı Amazon Alexa ile kontrol etmenizi sağlar. İşlem sırasında herhangi bir sorunla karşılaşırsanız, lütfen **Sorun Giderme** bölümüne bakın.

Başlamadan önce şunlardan emin olun:

- 1.EZVIZ cihazları EZVIZ uygulamasına bağlıdır.
- 2.Alexa özellikli bir cihaza sahipsiniz (yani Echo Spot, Echo-Show, All-new Echo-Show, Fire TV (tüm jenerasyonlar), Fire TV stick (sadece ikinci jenerasyon) veya Fire TV Edition akıllı TV'ler).
- 3.Amazon Alexa uygulaması akıllı cihazınıza zaten yüklü ve bir hesap oluşturduunuz.

Amazon Alexa ile EZVIZ cihazlarını kontrol etmek için:

- 1.Alexa uygulamasını açın ve menüden "Beceri ve Oyunlar"ı seçin.
- 2.Beceri ve Oyunlar ekranında, "EZVIZ" kelimesini aratınca "EZVIZ" becerilerine ulaşacaksınız.
- 3.EZVIZ cihazınızın becerisini seçin, ardından **KULLANIMI ETKİNLEŞTİR** seçeneğine dokunun.
- 4.EZVIZ kullanıcı adınızı ve parolanızı girip Oturum aç'a dokunun.
- 5.Alexa'nın EZVIZ hesabınıza erişmesine izin vermek için Yetkilendir düğmesine dokunun, böylece Alexa EZVIZ cihazlarınızı kontrol edebilir.
- 6."EZVIZ başarıyla bağlandı" mesajını göreceksiniz, ardından Alexa'nın tüm EZVIZ cihazlarınızı keşfetmesine izin vermek için CİHAZLARI KEŞFET'e dokunun.
- 7.Alexa uygulama menüsüne geri dönün. "Cihazlar"ı seçin ve cihazların altında tüm EZVIZ cihazlarınızı görüntüleyin.

Sesli komut

Alexa uygulamasındaki veya Alexa Sesli Kontrol işlevindeki "Akıllı Ev" menüsünden yeni bir akıllı cihazı keşfedin.

Cihaz bulunduğunda, sesinizle kontrol edebilirsiniz. Alexa'ya basit komutlar söyleyin.

- ❗ Örneğin, cihazınızın adı: "xxxx cihazı göster", EZVIZ uygulamasında değiştirilebilir. Cihazın adını her değiştirdiğinizde, adı güncellemek için cihazı tekrar keşfetmeniz gerekir.

Sorun giderme

Alexa cihazımı bulamazsa ne yapmalıyım?

İnternet bağlantısı sorunları olup olmadığını kontrol edin.

Akıllı cihazı yeniden başlatmayı deneyin ve Alexa'da cihazı yeniden keşfedin.

Alexa'da cihazın durumu neden "Çevrimdışı"?

Cihazınızın ağ bağlantısı kesilmiş olabilir. Akıllı cihazı yeniden başlatın ve Alexa'da yeniden keşfedin.

Yönlendiricinizin internete bağlı olup olmadığını kontrol edin ve tekrar deneyin.

- ❗ Amazon Alexa'nın kullanılabildiği ülkelerle ilgili ayrıntılar için Amazon Alexa'nın resmi web sitesine bakın.

2. Google Asistant kullanın

Google Asistant sayesinde Google Asistant sesli komutlarını söyleyerek EZVIZ cihazınızı etkinleştirebilir ve canlı izleyebilirsiniz.

Aşağıdaki cihazlar ve uygulamalar gereklidir:

1. İşlevsel bir EZVIZ uygulaması.
2. Bağlı ve işlevsel Chromecast'e sahip bir TV.
3. Telefonunuzda Google Asistant uygulaması.

Başlarken aşağıdaki adımları izleyin:

1. EZVIZ cihazını kurun ve uygulamada düzgün çalıştığından emin olun.
2. Google Home uygulamasını App Store'dan veya Google Play™'den indirin ve Google hesabınızda oturum açın.
3. Myhome ekranında, sol üst köşedeki "+" işaretine dokunun ve Kurulum arayüzüne gitmek için menü listesinden "Cihazı Kur"u seçin.
4. **"Google ile çalıştır"**a dokunun ve "EZVIZ" özelliklerini bulmak için "EZVIZ" kelimesini aratın.
5. EZVIZ kullanıcı adınızı ve parolanızı girip Oturum aç'a dokunun.
6. Google'ın EZVIZ hesabınıza erişmesine izin vermek için Yetkilendir düğmesine dokunun, böylece Google EZVIZ cihazlarınızı kontrol edebilir.
7. "Uygulamaya dön"e dokunun.
8. İzin verme işlemi tamamlamak için yukarıdaki adımları izleyin. Senkronizasyon tamamlandığında, EZVIZ servisi hizmet listenizde listelenir. EZVIZ hesabınız altında uyumlu cihazların listesini görmek için EZVIZ hizmeti simgesine dokunun.
9. Şimdi bazı komutları deneyin. Sistemi kurarken oluşturduğunuz cihazın adını kullanın.

Kullanıcılar cihazları bireysel veya grup olarak yönetebilir. Odaya cihazları eklemek, kullanıcıların komut kullanarak aynı anda bir grup cihazı kontrol etmelerini sağlar.

Daha fazla bilgi için şu bağlantıya bakın:

<https://support.google.com/googlehome/answer/7029485?co=GENIE.Platform%3DAndroid&hl=en>

Teknik özellikler

Parametreler	Açıklama
Ürün Boyutu (Y*G*D)	43,8 × 38,5 × 18,5 mm
Güç Kaynağı	100-240 V AC, 50/60 Hz veya 12 V DC
Elektrik Tüketimi	<1,5 W
Çalışma Sıcaklığı	-10°C ~ 45°C
Kontrol Etkenleri	16A röle
Maksimum Anahtarlama Gerilimi	250 V AC veya 30 V DC
Telsiz Protokolü	IEEE 802.11b/g/n/ax